

SOMMAIRE

Table des matières

1. TÉLÉCHARGER EDUROAM	1
2. INSTALLER EDUROAM	2
3. CONFIGURER EDUROAM	3

1. TÉLÉCHARGER EDUROAM

- 1) Dans le cadre de l'utilisation d'un Mac, aucun logiciel n'est requis pour accéder à Eduroam. Un simple profil est à télécharger. Rendez-vous sur : <https://cat.eduroam.org> et cliquez sur le bouton en bas de page.
- 2) Sélectionnez votre établissement (Sorbonne Université), puis sélectionnez dans le tableau « Eduroam sorbonne-universite.fr ».

Service informatique pour la pédagogie et la recherche – SIPR
<https://hotline.sorbonne-universite.fr>

2. INSTALLER EDUROAM

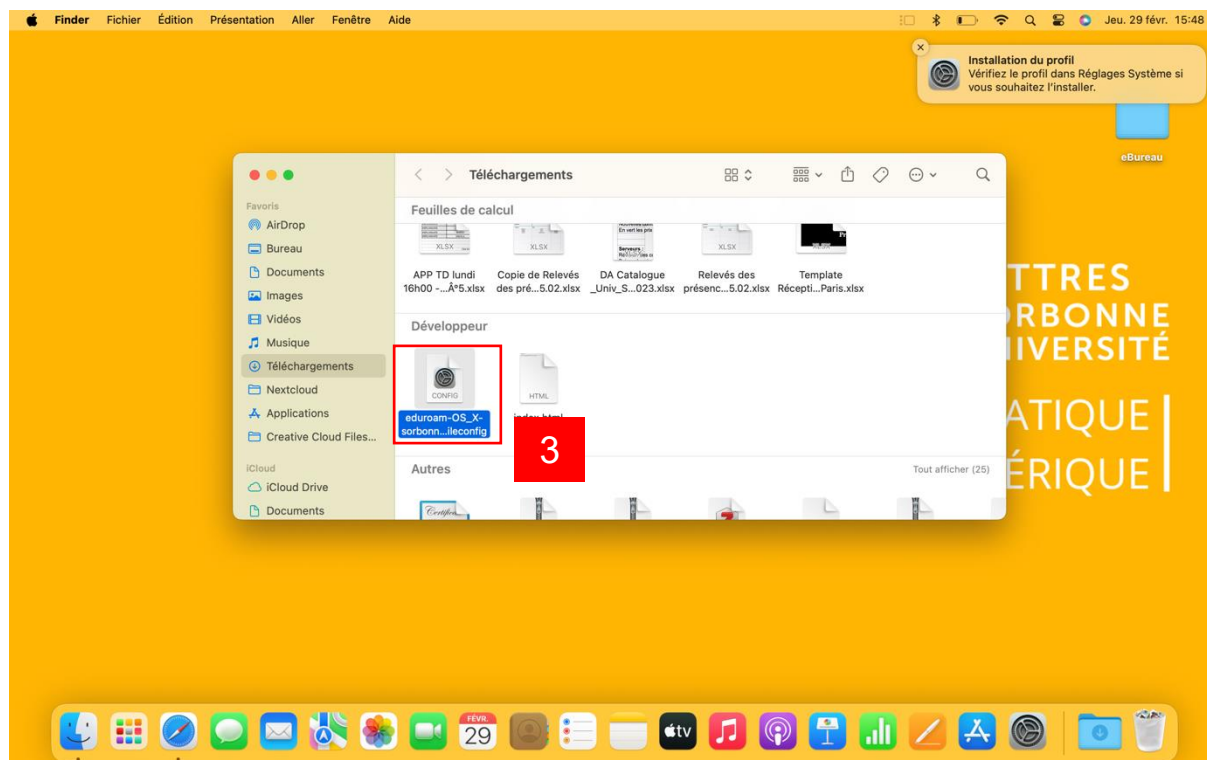

3) Dans Finder puis « Téléchargements », recherchez la section « Développeur » et double-cliquez sur le fichier « Eduroam-OS_X-** ».

4) Votre profil Eduroam est maintenant sur votre Mac. Il faut maintenant le configurer dans Paramètres et rechercher « Profils ».

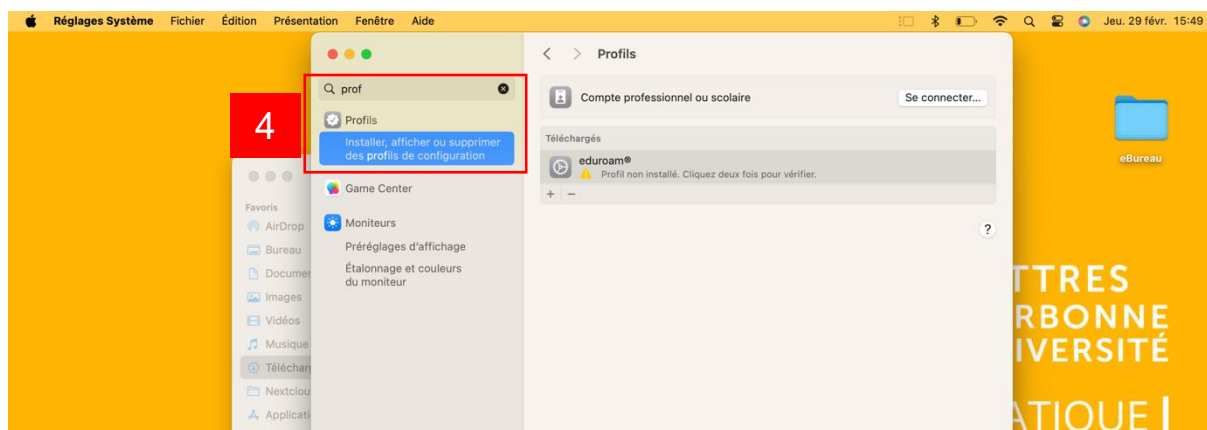

Service informatique pour la pédagogie et la recherche – SIPR
<https://hotline.sorbonne-universite.fr>

3. CONFIGURER EDUROAM

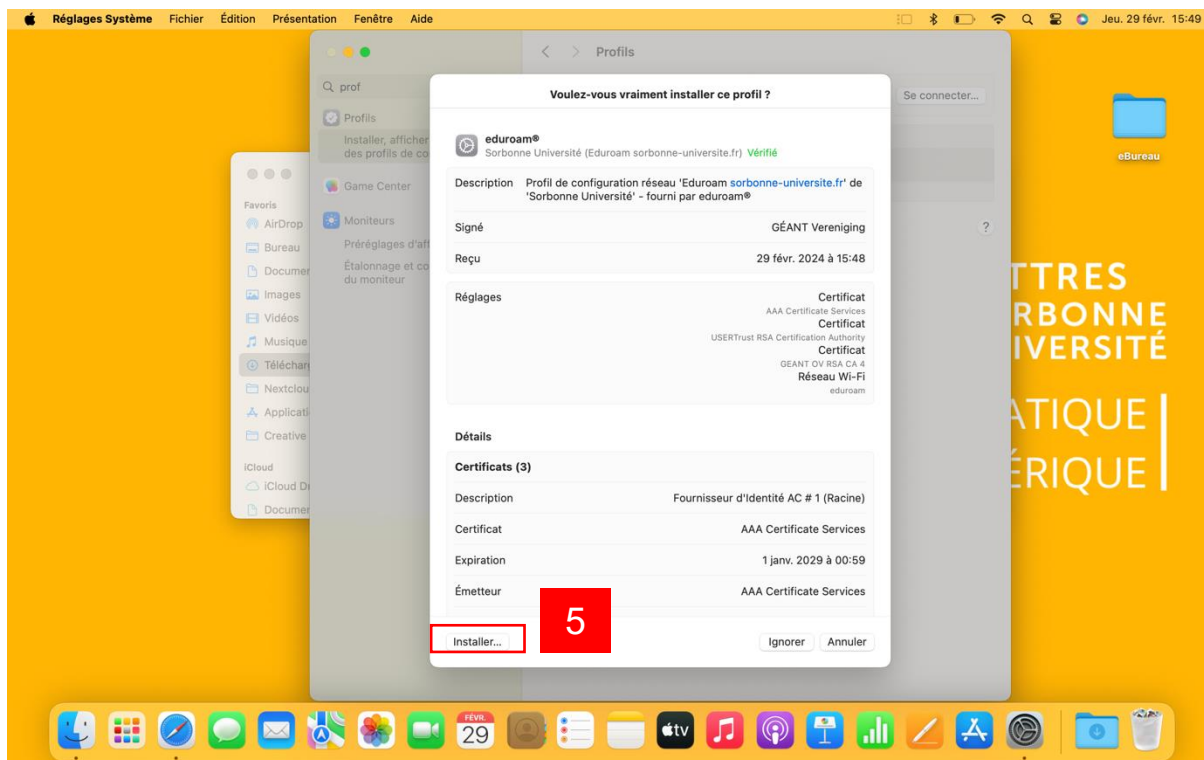

5) Double-cliquez sur « Eduroam » et cliquez sur « Installer », via la fenêtre qui apparaît suite à cette action.

6) Connectez-vous avec votre identifiant Sésame (identifiant + @sorbonne-universite.fr comme suffixe) et votre mot de passe habituel.

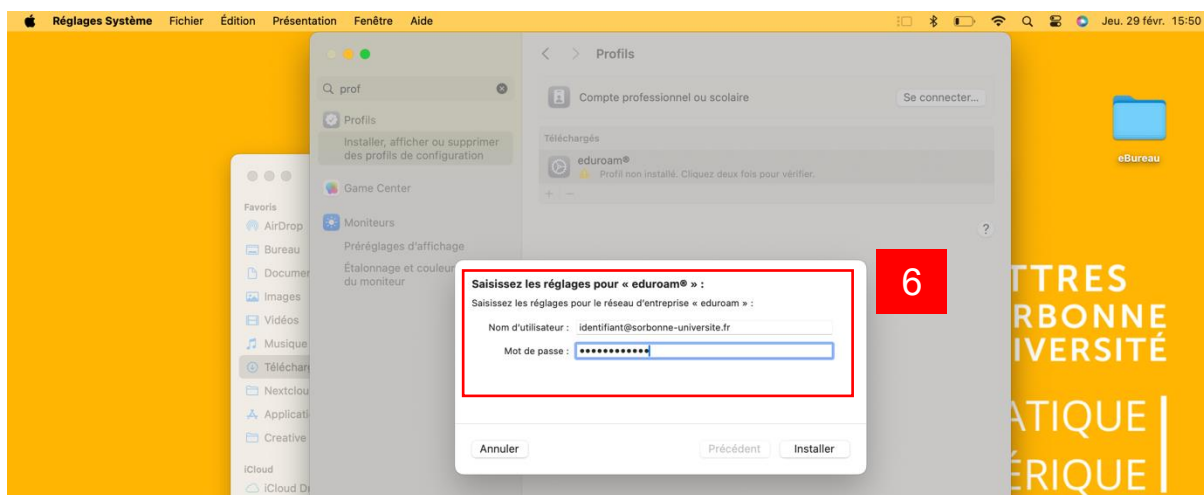

Service informatique pour la pédagogie et la recherche – SIPR
<https://hotline.sorbonne-universite.fr>

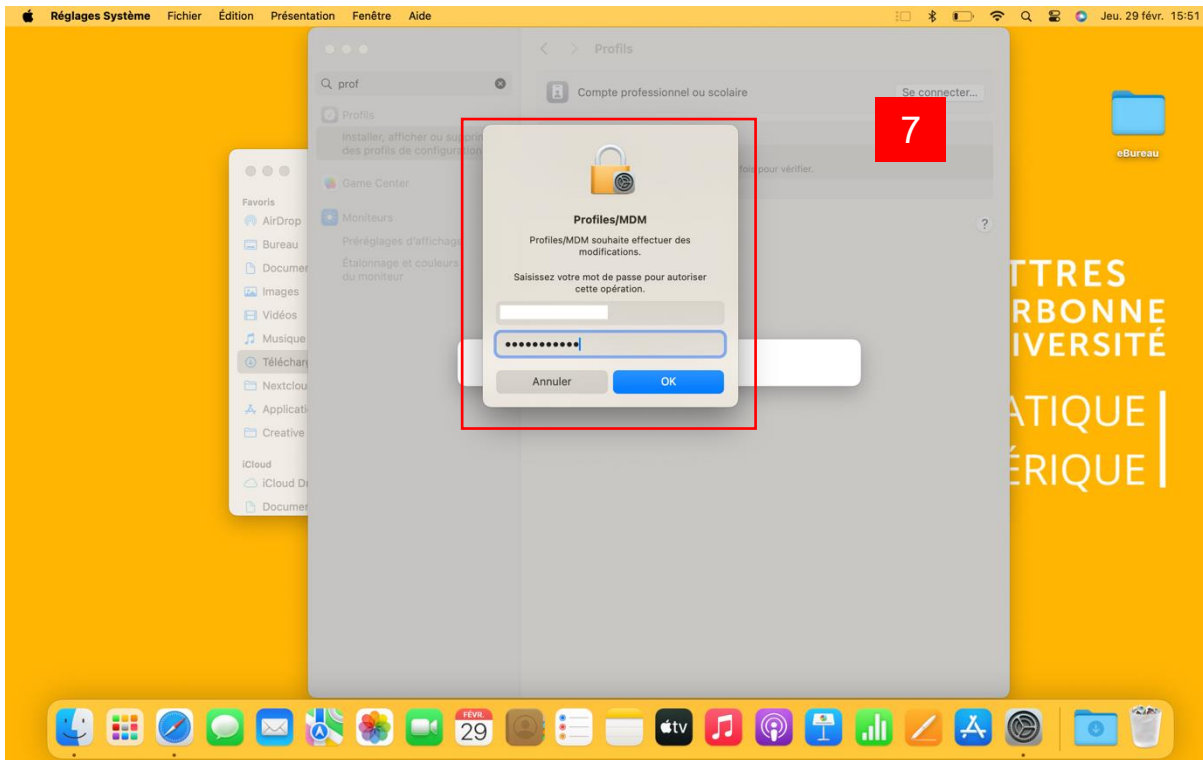

7) Confirmez votre mot de passe Mac. Vous êtes maintenant connecté !

Service informatique pour la pédagogie et la recherche – SIPR
<https://hotline.sorbonne-universite.fr>

Mise à jour 13/05/2024